

IGI ist genau

wie Du!

Dein Tagebuch mit
Mal- und Bastelspass



Aus Gründen der besseren Lesbarkeit wird auf die gleichzeitige Verwendung der Sprachformen männlich, weiblich und divers (m/w/d) verzichtet. Sämtliche Personenbezeichnungen gelten gleichermaßen für alle Geschlechter.

Pflaster

Klebe Pflaster auf die Stelle, an der IGI Schmerzen hat.



Smileys

Mit den Smileys kannst du die Infusion bewerten.



Klebe ein Pflaster
auf die Stelle, an der
IGI Schmerzen hat.

_____ Datum



Datum

Wie war die Infusion?



blöd



ok



super

Ist heute etwas Besonderes passiert?

Liebe Eltern,

wenn Ihr Kind IGIs Infusion weder als BLÖD noch als OK oder SUPER bezeichnet, sollten Sie eventuell mit Ihrem Arzt darüber sprechen.

Klebe ein Pflaster
auf die Stelle, an der
IGI Schmerzen hat.

Datum



Datum

Wie war die Infusion?



blöd



ok



super

Ist heute etwas Besonderes passiert?

Liebe Eltern,

wenn Ihr Kind IGIs Infusion weder als BLÖD noch als OK oder SUPER bezeichnet, sollten Sie eventuell mit Ihrem Arzt darüber sprechen.

Klebe ein Pflaster
auf die Stelle, an der
IGI Schmerzen hat.

_____ Datum



Datum

Wie war die Infusion?



blöd



ok



super

Ist heute etwas Besonderes passiert?

Liebe Eltern,

wenn Ihr Kind IGIs Infusion weder als BLÖD noch als OK oder SUPER bezeichnet, sollten Sie eventuell mit Ihrem Arzt darüber sprechen.

Klebe ein Pflaster
auf die Stelle, an der
IGI Schmerzen hat.

Datum



Datum

Wie war die Infusion?



blöd



ok



super

Ist heute etwas Besonderes passiert?

Liebe Eltern,

wenn Ihr Kind IGIs Infusion weder als BLÖD noch als OK oder SUPER bezeichnet, sollten Sie eventuell mit Ihrem Arzt darüber sprechen.

Klebe ein Pflaster
auf die Stelle, an der
IGI Schmerzen hat.

_____ Datum



Datum

Wie war die Infusion?



blöd



ok



super

Ist heute etwas Besonderes passiert?

Liebe Eltern,

wenn Ihr Kind IGIs Infusion weder als BLÖD noch als OK oder SUPER bezeichnet, sollten Sie eventuell mit Ihrem Arzt darüber sprechen.

Klebe ein Pflaster
auf die Stelle, an der
IGI Schmerzen hat.

_____ Datum



Datum

Wie war die Infusion?



blöd



ok



super

Ist heute etwas Besonderes passiert?

Liebe Eltern,

wenn Ihr Kind IGIs Infusion weder als BLÖD noch als OK oder SUPER bezeichnet, sollten Sie eventuell mit Ihrem Arzt darüber sprechen.

Klebe ein Pflaster
auf die Stelle, an der
IGI Schmerzen hat.

_____ Datum



Datum

Wie war die Infusion?



blöd



ok



super

Ist heute etwas Besonderes passiert?

Liebe Eltern,

wenn Ihr Kind IGIs Infusion weder als BLÖD noch als OK oder SUPER bezeichnet, sollten Sie eventuell mit Ihrem Arzt darüber sprechen.

Klebe ein Pflaster
auf die Stelle, an der
IGI Schmerzen hat.

_____ Datum



Datum

Wie war die Infusion?



blöd



ok



super

Ist heute etwas Besonderes passiert?

Liebe Eltern,

wenn Ihr Kind IGIs Infusion weder als BLÖD noch als OK oder SUPER bezeichnet, sollten Sie eventuell mit Ihrem Arzt darüber sprechen.

Infusionen können ganz schön langweilig werden, oder?

Vetreib Dir die Zeit und Langeweile mit Abenteuern. Du darfst hier alles: Malen, Schreiben und wenn Du Lust hast, sogar Kleben. Hier beginnt Dein Ausmalspass mit IGI und Piksi.



Ganz schön blass! IGI und Piksi
benötigen unbedingt mehr Farbe –
das kannst Du schnell ändern.





**Piksi mag Veränderungen.
Male ihr ein paar verrückte
Frisuren.**

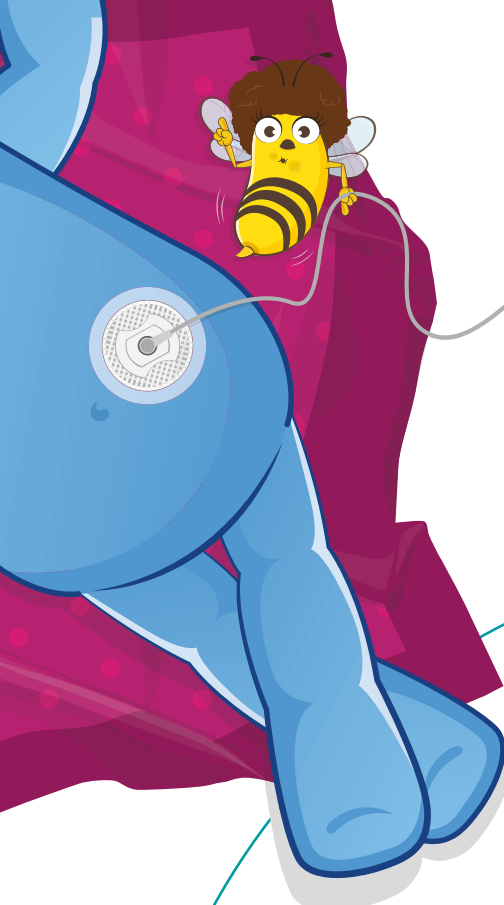

Die Infusion kann ganz
schön langweilig sein.
Was machst Du am liebsten
während der Infusion?

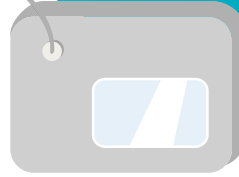

Platz für Dich zum Zeichnen



**IGI und Piksi lieben Abenteuer.
Wo geht's hin? Heute darfst Du
entscheiden und ihre Welt malen.**

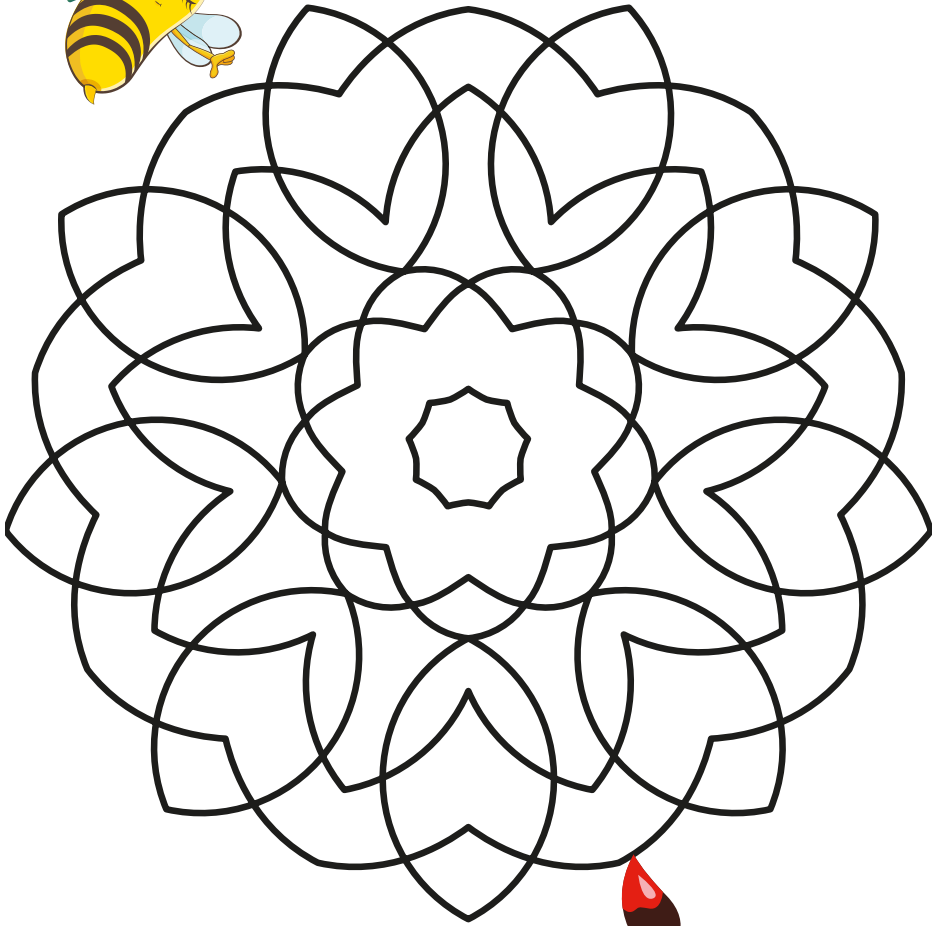

**Gib IGIs Welt heute ein
bisschen Farbe und male
das Mandala aus.**

Ein bärenstarkes Team.
Male Dich mit IGI.



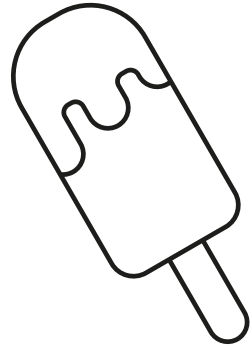

IGI geht's heute nicht so gut.
Male ein paar Sachen,
die ihn aufmuntern.



Im Sommer fahren IGI und
Piksi gerne zur Honiginsel. Gib
dem Paradies ein bisschen Farbe.



Wenn IGI Angst vor dem
Piks hat, versucht er sich
abzulenken. Hier warten
Luftballontiere auf
Deine Malkünste.

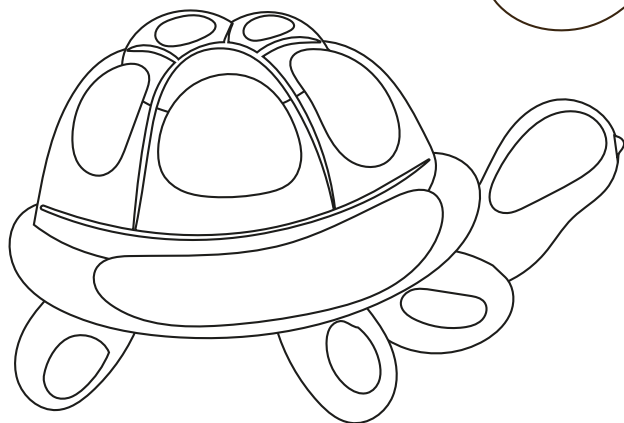
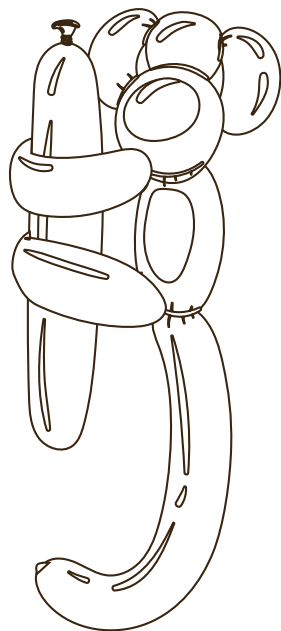
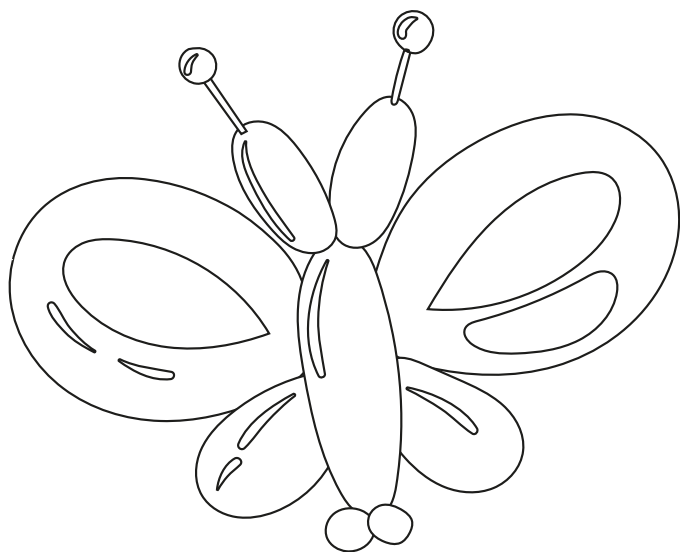

Was sind das für Tiere?



IGI mag Fahrradfahren.
Heute kannst Du seine
Strecke schöner gestalten.

Peter Paul Johanna Isabe
Lina Theo Iirnen Thomas
Ba
Sie
Pa
An
Sp
An
Art
Pe
Lin
Ba
Si

Sinc
Olat
Evo
reso
mar
Otto
Jule
abe
mas
Ello
nton
Evo
ilith
mar
Tim



Schnapp dir Deine Stifte und
mal Deinen Namen kunterbunt.

Siemens Leo Ringo Evo
Elke Marijke Anne Fiona

Einmal zum Mond und zurück.
Male Dein ganz eigenes
Universum.

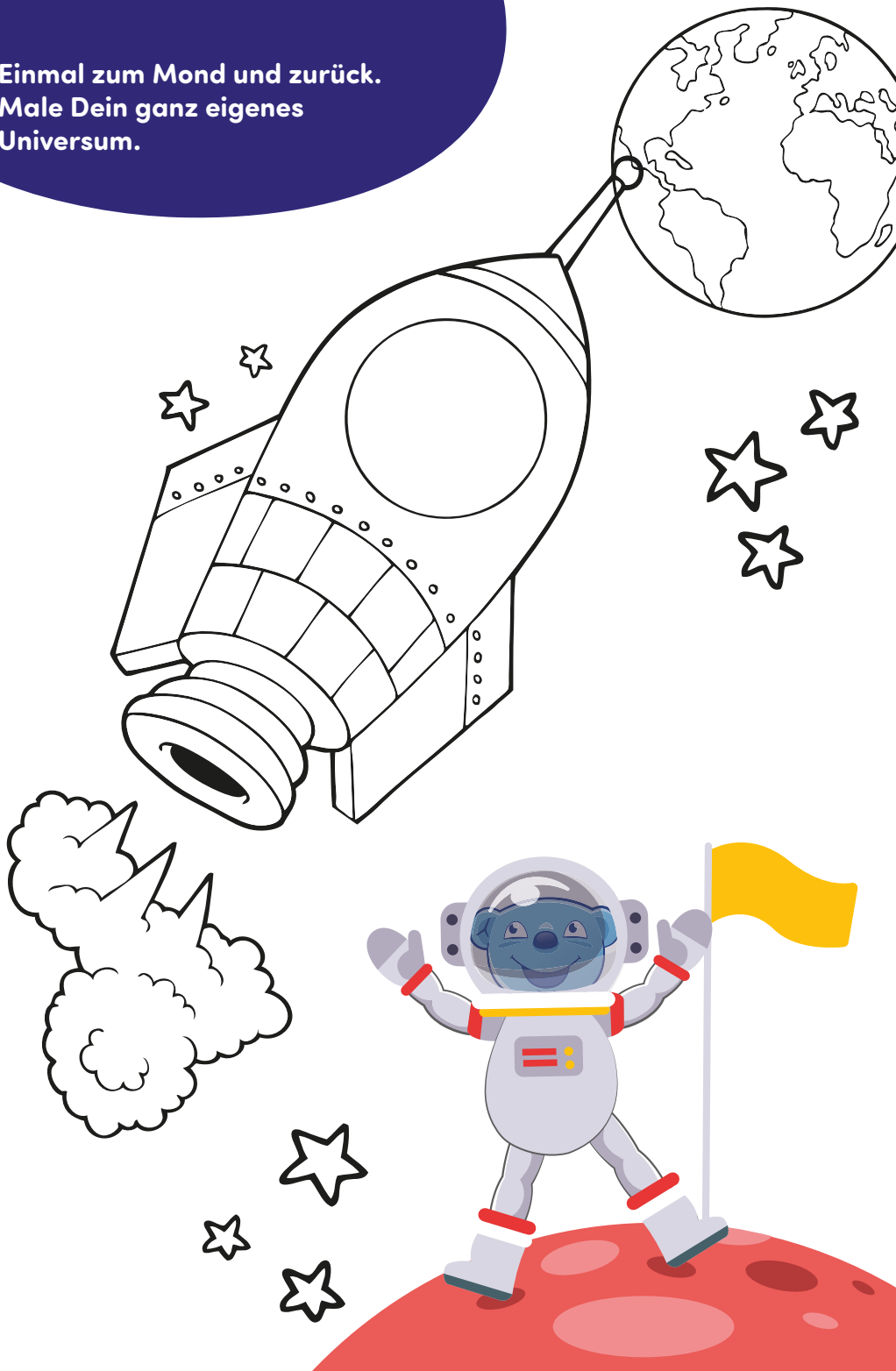

IGI und Piksi fliegen am liebsten zur Honiginsel!
Wie sieht es hier aus, mal Deine Fantasie...

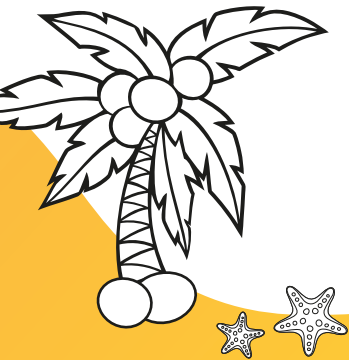

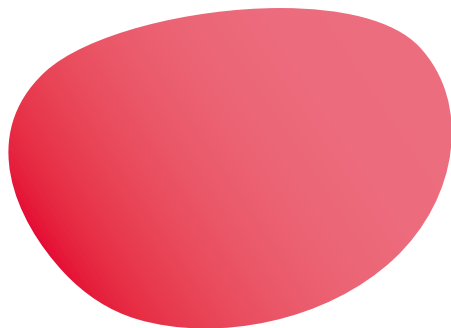

C--ANPROM/CH/IG/0006 12/2022

© Copyright 2022 Takeda Pharmaceutical Company Limited. Alle Rechte vorbehalten. Takeda und das Takeda-Logo sind eingetragene Markenzeichen der Takeda Pharmaceutical Company Limited.



Takeda Pharma AG, Thurgauerstrasse 130,
8152 Glattpark (Opfikon), www.takeda.ch